abrantesmunicípio
www.cm-abrantes.pt

Instalação de vãos envidraçados no edifício do Mercado Municipal de Abrantes

Escala: 1:5000

N

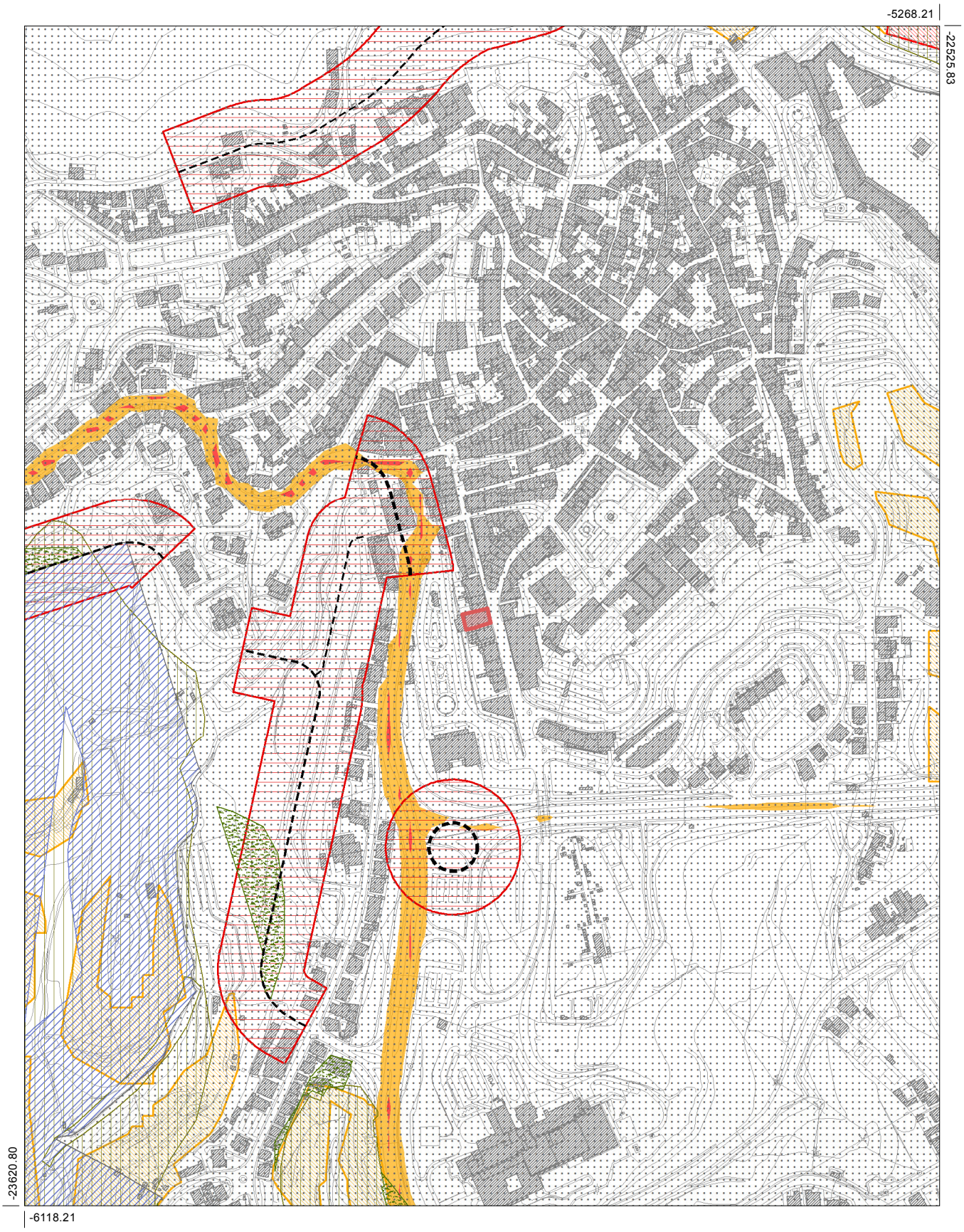

Planta de Condicionantes (2) - Plano de Urbanização de Abrantes

Legenda

Planta de Condicionantes - Plano de Urbanização de Abrantes

ELEMENTOS CARTOGRÁFICOS

- Limite do Plano de Urbanização de Abrantes
- Cartografia Base
- Carta Administrativa Oficial de Portugal (2015)

RECURSOS NATURAIS

(1)

A - RECURSOS HÍDRICOS

- Rio Tejo - Leito e margem
- Linhas de água
- Linhas de água encanada
- Zonas Ameaçadas pelas Cheias

B - RESERVA ECOLÓGICA NACIONAL

- Leitos de cursos de água
- Leitos de cursos de água encanada
- Outras Tipologias

C - RECURSOS AGRÍCOLAS E FLORESTAIS

- Reserva Agrícola Nacional
- Áreas de Sobreiros e Azinheiras

(2)

- Povoamentos florestais percorridos por Incêndios

Áreas florestais com risco de perigosidade de incêndio:

- elevado
- muito elevado

PATRIMÓNIO EDIFICADO

(1)

A - IMÓVEIS CLASSIFICADOS

- Monumentos Nacionais
- Imóveis classificados de Interesse Público
- Imóveis classificados de Interesse Municipal
- Zonas Gerais e Especiais de Proteção

EQUIPAMENTOS

(1)

A - HOSPITAL

- Hospital e Zona de Proteção

B - DEFESA NACIONAL

- Limite do Quartel de S. Lourenço
- Limite da 1ª Zona de Proteção do Quartel
- Limite da 2ª Zona de Proteção do Quartel
- Limite da servidão aeronáutica do Polígono Militar de Tancos

INFRAESTRUTURAS

A - REDE RODOVIÁRIA

- Zona de servidão da A23
- Estradas Nacionais (EN) e Zona de servidão

B - REDE FERROVIÁRIA

- Linha ferroviária e Zona de Servidão

C - REDE ELÉTRICA

- Linha de Alta de Tensão (60Kv)
- Linha de Média de Tensão (30Kv)
- Subestação

D - TELECOMUNICAÇÕES

(1)

- Servidão Radioeléctrica

E - INFRAESTRUTURA AERONÁUTICA

- Heliporto - Limite da Superfície de Aproximação

F - MARCO GEODÉSICO

- Marco Geodésico e Zona de Proteção

G - ABASTECIMENTO DE ÁGUA

- Reservatório de água e Zona de Proteção
- Adutor e Zona de Proteção

H - DRENAGEM DE ÁGUAS RESIDUAIS

- Coletor e Zona de Proteção
- Etar e Zona de Proteção

REDE RODOVIÁRIA PROPOSTA

(2)

- Via Estruturante de Nível 1 (proposta)
- Via Estruturante de Nível 2 (proposta)
- Via Estruturante de Nível 3 (proposta)
- Vias Locais (propostas)
- Zona de Proteção da Rede Viária (proposta)

RUÍDO

(2)

- Zona Mista

Zonas de eventual conflito acústico:
Níveis em dB(A), acima dos valores limite
(Lden ≤ 65 ou Ln ≤ 55)

- $0 < L_{Aeq} \leq 5$
- $5 < L_{Aeq} \leq 10$

(2)

- Áreas excluídas da REN
- Faixas de gestão de combustível

(1) elementos constantes na Planta de Condicionantes 1

(2) elementos constantes na Planta de Condicionantes 2